

Corsi Base CasaClima PARMA

NOVEMBRE 6-7-8/2008

Presso:
Sede da definire

06 /11/2008 Dalle 9.00 alle 13.00:

Il progetto CasaClima/Klimahaus

- Energia e Ambiente
- Presentazione del progetto CasaClima in un contesto Nazionale ed Internazionale.
- Certificazione, efficienza energetica e edilizia sostenibile

Dalle 14.00 alle 18.00:

Fondamenti di fisica applicata e isolamento termico

- Come si trasmette il calore
- Caratteristiche termotecniche degli elementi costruttivi. Ponti termici
- Isolamento termico estivo.
- Introduzione al programma di calcolo CasaClima

07/11/2008 Dalle 09.00 alle 13.00:

Materiali e costruzioni

- Materiali edili
- Parete esterna
- Ponti termici
- Costruzione del tetto
- Finestre , Solai

Dalle 14.00 alle 18.00:

Fondamenti di impiantistica

- Principi e definizioni
- Fonti energetiche e sistemi di approvvigionamento termico
- Distribuzione di calore
- Produzione di acqua calda sanitaria
- Componenti e materiali

08/11/2008 – ore 9.00 - 13.00 (I GRUPPO)
ore 14.00- 18.00 (II GRUPPO)

Programma di Calcolo CasaClima e servizio X-CLIMA

- Principi e definizioni del programma
- Algoritmo di calcolo
- Esercitazione pratica sul PC
- nuova piattaforma di comunicazione X-CLIMA

XClima é l'innovativo ambiente web tramite il quale verranno resi gradualmente disponibili tutti i nuovi servizi (moduli) ad abbonamento di Agenzia CasaClima. I servizi non necessitano di nessuna installazione, sono immediatamente disponibili e sempre aggiornati.

XClima è un ambiente semplice, veloce, immediatamente operativo e sicuro grazie alla modalità di lavoro criptata e salvataggio automatico.

Scheda di iscrizione

I Corsi base prevedono: un numero massimo di 25 partecipanti, l'iscrizione gratuita a Socio Ordinario **BioediliziaItalia**, e **Associazione Intesa San Martino** le dispense delle lezioni e l'attestato di frequenza rilasciato direttamente dall'Agenzia CasaClima/Klimahaus di Bolzano, indispensabile per la frequenza del corso "CasaClima Avanzato"

Nome Ditta / Studio.....

Il/la sottoscritto/a.....

.....
indirizzo.....

cap.....città.....

Tel.....fax.....

E-mail.....

Professione/attività.....

P.Iva o C.Fisc.....

Costo €680,00+ IVA

Comprendente della tessera di BioediliziaItalia e Intesa San Martino

E abbonamento annuale a X-CLIMA

Data.....firma.....

INFORMATIVA TRATTAMENTO DATI PERSONALI

Ai sensi dell'art. 10 Legge 675 del 31/12/1996 e dell'art. 13 D.L. 196 del 30/06/2003, si comunica che tutti i dati personali sono utilizzati unicamente nell'ambito della normale attività formativa, di iniziative e manifestazioni nel settore della bioedilizia. Titolare del trattamento dei dati è BioediliziaItalia, . Ogni interessato può esercitare i diritti previsti dall'art. 13 della legge 675/96 e art. 7 del D.L. 193/2003.

Firma.....



I posti saranno assegnati in base all'ordine di arrivo delle adesioni.

Ritagliare lungo il tratteggio, compilare la SCHEDA DI ISCRIZIONE e inviarla via e-mail o via fax con copia del bonifico da effettuare su:

Su c/c intestato a BioediliziaItalia

IBAN IT60G 05336 64871 000035299723



Via Emilia 570/b 40046

San Lazzaro di Savena (BO)

Partita I.V.A. e C.F. 01167450533

Sede Operativa:

BioediliziaItalia Emilia Romagna

Fax 051.6810756

Web: www.bioediliziaitalia.org

E-mail: rosalbavecchio@libero.it

Per Informazioni:

Rosalba Vecchio

Tel. 347-7666774

e-mail: rosalbavecchio@libero.it

BioediliziaItalia, Istituto di Qualificazione per la bioedilizia, rinnova il suo Progetto Formativo proponendo l'approfondimento tecnico CasaClima.

Il Progetto **CasaClima** è l'opportunità per Costruttori e Progettisti di introdurre nelle costruzioni elementi di novità derivanti dalla realtà sociale e culturale e dall'evoluzione tecnologica che da sempre ha rappresentato un compito di grande rilievo. La consapevolezza sulla limitazione delle risorse Fossili e la consapevolezza sui loro effetti negativi sull'ambiente in generale, ha contribuito alla nuova concezione di nuovi stili architettonici. Gli edifici ad alta efficienza energetica richiedono una progettazione interdisciplinare dove devono confluire elementi di Tecnologia edile e di fisica dei materiali di costruzione, ma anche l'analisi delle caratteristiche dell'area edificabile.

Il progetto "**Intesa San Martino**" nasce nel 2004, da un gruppo di amici capitanati da Pasquale Leone Galimi, l'allora Presidente del Quartiere Cortile San Martino, per realizzare un laboratorio culturale e politico, finalizzato a colloquiare con chi è preposto ad amministrare la Cosa pubblica. Punto di partenza sono state le circoscrizioni comunali di San Leonardo e Cortile San Martino nelle quali i soci fondatori risiedevano e per le quali l'amministrazione comunale di Parma aveva programmato un rilevante intervento di riqualificazione. Tale prospettiva ha determinato un intenso confronto fra membri dell'associazione e amministratori preposti. Il 6 dicembre 2006, forte dell'esperienza maturata, Intesa San Martino si costituisce in Associazione culturale con lo scopo principale di promuovere dibattiti, convegni e manifestazioni per contribuire allo sviluppo culturale, politico, sociale ed economico del nostro territorio. Il metodo comunemente utilizzato è quello della discussione monotematica in cui è offerta ai cittadini una informazione competente, capace di accrescere le comuni conoscenze

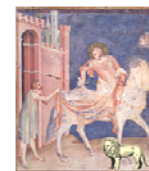

Associazione Culturale
Intesa San Martino

Con la collaborazione dell' Agenzia CasaClima srl



CASA CLIMA

Corso Base per Progettisti

**Risparmio Energetico e
Certificazione degli Edifici**

PARMA 6-7-8 Novembre 08

Presso:
Sede da definire